



PRESTAÇÃO DE CONTAS JANEIRO A MAIO DE 2024

PROJETO ESCOLA DE CANTO E ORQUESTRA MELODIA CELESTE

Itaara, 18 de Junho de 2024.

Coordenador

Igreja Evangélica Assembleia de Deus de Itaara-RS

RESERVADO À PREFEITURA
FISCALIZAÇÃO - VISTO

IGREJA EVANGÉLICA ASSEMBLEIA DE DEUS DE ITAARA
CNPJ: 38.047.266/0001-62
ITAARA-RS



Apresentamos

1. Prestação de contas dos meses de Janeiro, Fevereiro, Março, Abril e Maio de 2024.

2. Desenvolvimento das aulas
 - 2.1 Lista de alunos matriculados na relação inicial
 - 2.2 Lista de presença dos alunos
 - 2.3 Documentos de ensino
 - 2.3.1 Didática Aplicada – Noção sobre música
 - 2.3.2 Didática Aplicada – Reconhecimento e movimento da chave de Sol
 - 2.3.3 Didática Aplicada – Reconhecimento e aplicação das notas e seus tempos
 - 2.3.4 Didática Aplicada – Reconhecimento e aplicação do compasso
 - 2.3.5 Didática Aplicada – Exercício sobre Pauta (Pentagrama)
 - 2.3.6 Didática Aplicada – Exercício de leitura de partitura
 - 2.3.7 Didática Aplicada – Primeira canção executada
 - 2.4 Execução das aulas
 - 2.5 Lançamento do Projeto



1. Prestação de contas dos meses de Janeiro, Fevereiro, Março, Abril e Maio de 2024

	jan/24	fev/24	mar/24	abr/24	mai/24	Total
Saldo Inicial	R\$ -	R\$ 27.978,06	R\$ 2.464,06	R\$ 2.464,06	R\$ 2.464,06	
(+) Total de Entradas	R\$ 27.978,06	R\$ -	R\$ 1.360,03	R\$ -	R\$ -	R\$ 29.338,09
Emenda	R\$ 27.978,06	R\$ -	R\$ -	R\$ -	R\$ -	R\$ 27.978,06
Recurso Próprio		R\$ -	R\$ 1.360,03	R\$ -	R\$ -	R\$ 1.360,03
(-) Total de Sairas	R\$ -	R\$ 25.514,00	R\$ 1.360,03	R\$ -	R\$ -	R\$ 26.874,03
Compra de Instrumentos	R\$ -	R\$ 25.514,00	R\$ 1.229,06	R\$ -	R\$ -	R\$ 26.743,06
Material de Expediente			R\$ 130,97			
(=) Saldo Final	R\$ 27.978,06	R\$ 2.464,06	R\$ 2.464,06	R\$ 2.464,06	R\$ 2.464,06	

A execução financeira iniciou-se através da liberação do crédito das Emendas Orçamentárias nº43 e 52 na Câmara de Vereadores de Itaara-RS, do Vereador Eliezer Marques Dias, com aprovação da Prefeitura Municipal de Itaara conforme Termo de Fomento, no dia 02 de janeiro/2024 através do Banco do Estado do Rio Grande do Sul (Banrisul) no valor total de R\$ 27.978,06. O recurso recebido destinou-se para a compra de 16 instrumentos no dia 04 de fevereiro/2024, totalizando R\$25.514,00, conforme nota fiscal nº 68 (Anexo 1).

Apresentam-se ainda o extrato da conta destinada ao Projeto Escola de Canto e Orquestra Melodia Celeste (Anexo 2 e 3).



Anexo 1.

RECEBEMOS DE FRANTZ INSTRUMENTOS MUSICAIS DA PRODUTOS / SERVIÇOS CONSTANTES DA NOTA FISCAL Nº 000000068 EMISSÃO: 27/02/2024 - DEST / REM: IGREJA ASSEMBLEIA DE DEUS ITAARA - VALOR TOTAL: R\$ 25.514,00		NF-e Nº 000000068 SÉRIE 001											
DATA DE RECEBIMENTO	IDENTIFICAÇÃO E ASSINATURA DO RECEBIDOR												
IDENTIFICAÇÃO DO EMITENTE FRANTZ INSTRUMENTOS MUSICAIS RUA CARLOS TRZIN FILHO, 1375 - CENTRO - CEP 96845-843 - SANTA CRUZ DO SUL - RS TEL. (51)3902-7770 www.sivaale.com		DANFE DOCUMENTO AUXILIAR DA NOTA FISCAL ELETRÔNICA 0 - ENTRADA 1 - SAÍDA Nº 000000068 fl. 1 / 1 SÉRIE 001											
NATUREZA DE OPERAÇÃO VENDA DE MERCADORIA DENTRO DO ESTADO		CHAVE DE ACESSO: 4324 0235 6499 8400 0110 5590 1000 0990 6810 0901 3022 Consulte de autenticidade no portal nacional da NF-e www.nfe.fazenda.gov.br/portal ou no site da Sefaz Autorizadora											
INSCRIÇÃO ESTADUAL: 108.0199958		INSCRIÇÃO ESTADUAL DO SUBST. TRIB: 143240048049761 27/02/2024 10:42:59											
DESTINATÁRIO / REMETENTE NOME / RAZÃO SOCIAL: IGREJA ASSEMBLEIA DE DEUS ITAARA		CNPJ / CPF: 38.047.266/0001-62											
ENDEREÇO: RUA MARCELINO DE ALMEIDA, 54 IGREJA		Cidade: PARQUE SERRANO 2											
MUNICÍPIO: ITAARA		UF: RS											
CÁLCULO DO IMPOSTO		DATA DA EMISSÃO: 27/02/2024											
BASE DE CÁLCULO DO ICMS	VALOR DO ICMS	BASE CÁLC. ICMS SUBST.	VALOR DO ICMS SUBST.										
0,00	0,00	0,00	0,00										
VALOR DO FRETE	VALOR DO REGISTRO	DESCONTO	OUTRAS DESP. ACESS.										
0,00	0,00	0,00	0,00										
VALOR APROX. DOS DEBITOS		VALOR TOTAL DA NOTA											
7.769,02		25.514,00											
VALOR DO IPI		VALOR TOTAL DA NOTA											
0,00		25.514,00											
TRANSPORTADOR / VOLUMES TRANSPORTADOS													
RAZÃO SOCIAL		FRETE POR CONTA											
		0 - REMETENTE											
ENDEREÇO		MUNICÍPIO											
QUANTIDADE	ESPECIE	MARCA	NUMERAÇÃO										
DADOS DO PRODUTO / SERVIÇOS													
CFOP DO PROD. / SERV.	DESCRIÇÃO DO PRODUTO / SERVIÇO	NCM / SH	CFOSN	CFOP	UNID.	QUANT.	VALOR UNITÁRIO	VALOR TOTAL	DESCONTO	BASE CÁLC. ICMS	VALOR ICMS	VALOR IPI	VALOR OUTROS
1816	VIOLINO VOGGA VDH44N 4/4	92021000	0102	5102	UN	3,00	576,00	1.728,00	0,00	0,00	0,00	0,00	0,00
1815	VIOLÃO VOGGA VCA 103M NT	92022000	0102	5102	UN	3,00	296,00	1.188,00	0,00	0,00	0,00	0,00	0,00
1814	SAX ALTO VOGGA VSA570TN	92099000	0102	5102	UN	2,00	4.476,00	8.952,00	0,00	0,00	0,00	0,00	0,00
1813	TRUMPETE VOGGA VST1870TN	92059000	0102	5102	UN	2,00	2.272,00	4.544,00	0,00	0,00	0,00	0,00	0,00
1107	TRUMPETE SHELTER SIB CDM 1.5TOJO	92059000	0102	5102	UN	2,00	1.888,00	3.776,00	0,00	0,00	0,00	0,00	0,00
1812	CLARINETE VOGGA VSC701 NIQUELADO	92059000	0102	5102	UN	2,00	1.385,00	2.770,00	0,00	0,00	0,00	0,00	0,00
1811	FLAUTA VOGGA VSF701N NIQUELADO	92059000	0102	5102	UN	2,00	1.498,00	2.996,00	0,00	0,00	0,00	0,00	0,00
DADOS ADICIONAIS		RESERVADO ADFISCO											
Informações Complementares Empresa Optante pelo Simples Nacional													

Digitalizado com CamScanner

IGREJA EVANGÉLICA ASSEMBLEIA DE DEUS DE ITAARA
CNPJ: 38.047.266/0001-62
ITAARA-RS



As demais despesas decorrentes de aquisição de instrumentos e materiais de expediente, complementares, foram custeadas pela Igreja Evangélica Assembleia de Deus de Itaara através de recurso próprio. As despesas citadas anteriormente ocorreram sem a utilização do recurso restante da emenda por falta de previsão orçamentária e negativa de inclusão das despesas por meio do Promotor Jurídico do Município de Itaara na data dos dispêndios.

Dentre as despesas custeadas pelo recurso próprio encontram-se:

- Instrumentos- 40 unidades de Flautas Barrocas, valor total R\$1.229,06;
- Material de Expediente: Cópias e Marcador, valor R\$40,97 e R\$90,00 .

Custos totais custeados: R\$1.360,03.

Conforme notas fiscais (Anexo 4, 5, 6 e 7) e recibos de pagamento (Anexo 8 e 9).

Anexo 2.



BANRISUL		04/03/2024
AGENCIA: 0350 - SANTA MARIA		
CONTA.: 06.183235.0-5		
NOME...: PROJETO ESCOLA DE CANTO E ORQUESTRA		
IDENTIFICACAO: 04202403040691526723		
----- PARA SIMPLES CONFERENCIA -----		
SALDO DA CONTA.		
SALDO LIVRE.....R\$		2.464,06
TOTAL LIVRE.....R\$		2.464,06
PREZADO CLIENTE: O BANRISUL INFORMA QUE OS JUROS DE SUA CONTA-CORRENTE SERAO DEBITADOS NO ULTIMO DIA UTIL DO MES.		
+-----+-----+-----+		
DIA HISTORICO	DOCUMENTO	V A L O R
+-----+-----+-----+		
----- MOVIMENTOS DA CONTA CORRENTE -----		
SALDO ANT EM 02/01/2024		27.978,06
++ MOVIMENTOS MAR/2024		
04 PIX ENVIADO	R11341	20.000,00-
DEBITO TRANSFERENCIA	R11444	5.514,00-
SALDO NA DATA		2.464,06
----- EXTRATO EMITIDO AS 22:02 DE 04/03/2024 -----		
SAC 0800 646 1515		
OUVIDORIA 0800 644 2200		



Anexo 3.

BANRISUL 01/06/2024
AGENCIA: 0350 - SANTA MARIA
CONTA.: 06.183235.0-5
NOME...: PROJETO ESCOLA DE CANTO E ORQUESTRA
IDENTIFICACAO: 01202406010772973003

----- PARA SIMPLES CONFERENCIA -----
SALDO DISPONIVEL.....R\$ 2.464,06
SALDO INICIAL E MOVIMENTOS DO DIA.
TOTAL.....R\$ 2.464,06

PREZADO CLIENTE: O BANRISUL INFORMA QUE OS
JUROS DE SUA CONTA-CORRENTE SERAO DEBITADOS
NO ULTIMO DIA UTIL DO MES.

+-----+
DIA HISTORICO DOCUMENTO VALOR
+-----+
----- MOVIMENTOS DA CONTA CORRENTE -----
SALDO ANT EM 04/03/2024 2.464,06

SEM LANCAMENTOS NESTE PERIODO

----- EXTRATO EMITIDO AS 19:10 DE 01/06/2024 -----

SAC 0800 646 1515
OUVIDORIA 0800 644 2200





Anexo 4.





Anexo 5.

 Prefeitura Municipal de Santa Maria Secretaria de Município de Finanças Fone: (55) 3217-4373 - www.santamaria.rs.gov.br		Série do Documento NFS-e - Nota Fiscal de Serviços Eletrônica Número da Nota Fiscal 5657					
Dados do Prestador de Serviço							
Vania Silveira dos Reis Paper Copy Nossa Senhora Medianeira, 1321 01 - Nonoai CEP 97060-003 - Fone: (55)3027-5196 - Santa Maria/ RS ledi.zago@terra.com.br Inscrição Municipal 9653702 - CPF/CNPJ 09.443.774/0001-61		Data de Geração da NFS-e 15/03/2024 14:01:44 Data de Competência/Emissão 15/03/2024 Cód. de Autenticidade EBDEAE983 Responsável pela Retenção					
Identificação da Nota Fiscal Eletrônica							
Natureza da Operação Exigível	Número do RPS	Série do RPS					
Local dos Serviços Santa Maria - Rio Grande do Sul	Município Incidência Santa Maria - Rio Grande do Sul	Data de Emissão do RPS					
Dados do Tomador de Serviços							
CNPJ/CPF : 38.047.266/0001-62	IM :						
Razão Social : IGREJA EVANGÉLICA ASSEMBLEIA DE DEUS DE ITAARA	Número : 54						
Endereço : Marcelino de Almeida	Bairro : Parque Serrano II						
Complemento :	Cidade/UF : Itaara/ RS						
CEP : 97185-000	E-mail :						
Telefone :							
Dados do Intermediário de Serviços							
CNPJ	Inscrição Municipal	Razão Social					
Descrição dos Serviços							
Cópias							
Detalhamento dos Tributos							
Atividade do Município 3076277 - Xerox , Fotocópias -	Alíquota 2,67	Item da LC116/2003 1304	Cód. NBS	Cód. CNAE 8219901			
VI. Total dos Serviços R\$ 90,00	Desconto Incondicionado R\$ 0,00	Deduções Base Cálculo R\$ 0,00	Base de Cálculo R\$ 90,00	Total do ISSQN R\$ 2,40	ISSQN Retido Não	Desconto Condicionado R\$ 0,00	
PIS R\$ 0,00	COFINS R\$ 0,00	INSS R\$ 0,00	IRRF R\$ 0,00	CSLL R\$ 0,00	Outras Retenções R\$ 0,00	VI. ISSQN Retido R\$ 0,00	VI. Líquido da Nota Fiscal R\$ 90,00
Construção Civil		Cód. Obra :	Art. :				
Informações Adicionais							
I - "DOCUMENTO EMITIDO POR ME OU EPP OPTANTE PELO SIMPLES NACIONAL", e II - "NÃO GERA DIREITO A CRÉDITO FISCAL DE IPI."							
Consulte a autenticidade deste documento acessando o site: https://www.issnetonline.com.br/santamaria/online ISS.NET - Sistema Nota Control® - www.notacontrol.com.br							

IGREJA EVANGÉLICA ASSEMBLEIA DE DEUS DE ITAARA
CNPJ: 38.047.266/0001-62
ITAARA-RS



Anexo 6.

RECEBEMOS DE SHOP GUITAR SELECT OS PRODUTOS CONSTANTES DA NOTA FISCAL, INDICADA AO LADO		NF-e Nº 000.003.163 SÉRIE 001	
DATA DE RECEBIMENTO	IDENTIFICAÇÃO E ASSINATURA DO RECEBEDOR		
SHOP GUITAR SELECT RUA DO SEMINARIO, 222 - CENTRO, S Paulo, SP - CEP: 01034040 Fone: 1129507441	DANFE Documento Auxiliar da Nota Fiscal Eletrônica 0: Entrada 1: Saída		
	Nº 000.003.163 SÉRIE:001 Folha 1 d 1		CHAVE DE ACESSO 3524 0226 4278 0800 0143 5500 1000 0031 6310 0038 4844 Consulta de autenticidade no portal nacional da NF-e www.nfe.fazenda.gov.br/portal ou no site da Sefaz Autorizadora
NATUREZA DA OPERAÇÃO Venda de mercadorias - Fora do estado		PROTOCOLO DE AUTORIZAÇÃO DE USO 135240368978 20/02/2024 13:22:37	
INSCRIÇÃO ESTADUAL 141352614119	INSC. ESTADUAL DO SUBST. TRIBUTÁRIO		CMFV 26.427.808/0001-43
DESTINATÁRIO / REMETENTE		CNPJ / C.P.F.	
NOMERAZÃO SOCIAL Esmael Silva		004.717.509-56	
DATA DA EMISSÃO 20/02/2024		DATA DA ENTRADA / SAÍDA 20/02/2024	
ENDEREÇO R Concórdia Wauthier, 95		BARRIO/DISTRITO Km 3	CEP 97085100
MUNICÍPIO Santa Maria	UF RS	INSCRIÇÃO ESTADUAL 13:22:35	
FATURA/DUPLICATA			
DUPLICATA	VENCIMENTO	VALOR	DUPLICATA
001	21/02/2024	568,26	
CÁLCULO DO IMPOSTO			
BASE DE CÁLCULO DO ICMS	VALOR DO ICMS	BASE DE CÁLCULO DO ICMS SUBSTITUIÇÃO	VALOR DO ICMS SUBSTITUIÇÃO
0,00	0,00	0,00	0,00
VALOR DO FRETE	VALOR DO SEGURO	SEBCONT	OUTRAS DESPESAS ACESSÓRIAS
0,00	0,00	256,34	0,00
VALOR DO IPT		VALOR TOTAL DA NOTA	
0,00		568,26	
TRANSPORTADOR/VOLUME			
RAZÃO SOCIAL DIVERSOS		FRETE POR CONTA 0 - Emitente	CODIGO ANTT
ENDEREÇO		PLACA DO VEICULO	UF
MUNICÍPIO		UF	INSCRIÇÃO ESTADUAL
QUANTIDADE	ESPECIE	MARCA	NUMERAÇÃO
0			0
PESO BRUTO		PESO LÍQUIDO	
INFORMAÇÕES DO LOCAL DE ENTREGA / RETIRADA			
NOMERAZÃO SOCIAL		CNPJ / C.P.F.	
ENDEREÇO		INSCRIÇÃO ESTADUAL	
BARRIO/DISTRITO		CEP	
MUNICÍPIO		UF	
		FONE/FAX	
DADOS DO PRODUTO / SERVIÇOS			
CODIGO FISCAL	DESCRIÇÃO DOS PRODUTOS / SERVIÇOS	NCM/SH	CSOSN
9102	PLACA DOCE SOPRANO BARRIOCA YRS-248	92059000	9102
	YAMAHA	6102	6102
UNID.	QTD.	VLR UNIT.	VALOR TOTAL
PC	14	58,90	824,80
			B. CALC. ICMS
			0,00
			VALOR ICMS
			0,00
			VALOR IPT
			0,00
			VALOR TOTAL
			0,00
CÁLCULO DO ISSQN			
INSCRIÇÃO MUNICIPAL	VALOR TOTAL DOS SERVIÇOS	BASE DE CÁLCULO DO ISSQN	VALOR DO ISSQN
DADOS ADICIONAIS			
			RESERVADO AO FISCO

IGREJA EVANGÉLICA ASSEMBLEIA DE DEUS DE ITAARA
 CNPJ: 38.047.266/0001-62
 ITAARA-RS



Anexo 7.

ANEXO DE MUSICAL PERIN SAO BERNARDO DO CAMPO LTDA ME OS PRODUTOS CONSTANTES DA NOTA FISCAL INDICADA AO LADO

DATA DE RECEBIMENTO IDENTIFICACAO E ASSINATURA DO RECEBEDOR Nº NF-e 000.004.622 SÉRIE 001

MUSICAL PERIN SAO BERNARDO DO CAMPO LTDA
 Rua Padre Lustosa, 33 - Centro, SAO BERNARDO DO CAMPO, SP - CEP: 09710120 Fone: 1143306111

DANFE
 Documento Auxiliar da Nota Fiscal Eletrônica
 0: Entrada 1: Saída
 Nº 000.004.622 SÉRIE:001
 Folha 1 d 1

CHAVE DE ACESSO: 3524 0208 1068 7500 0184 5500 1000 0046 2210 0006 0145
 Consulta de autenticidade no portal nacional da NF-e www.nfe.fazenda.gov.br/portal ou no site da Sefaz Autorizadora

PROTÓCOLO DE AUTORIZACAO DE USO: 135240367263 20/02/2024 10:22:49

INSCRIÇÃO ESTADUAL: 635531328116 INSC. ESTADUAL DO SUBST. TRIBUTÁRIO: 135240367263 CNPJ: 08.106.875/0001-64

DESTINATÁRIO / REMETENTE: ESMAEL SILVA
 CNPJ / CPF: 004.717.509-56 DATA DA EMISSÃO: 20/02/2024
 ENDEREÇO: Rua Concilio Voltier, 95 - APTO 201 BARRIO/DISTRITO: Km 3 CEP: 97095100 DATA DA ENTRADA / SAÍDA: 20/02/2024
 MUNICÍPIO: Santa Maria UF: RS INSCRIÇÃO ESTADUAL: HORA DE SAÍDA: 09:42:00

FATURA/DUPLICATA

CÁLCULO DO IMPOSTO

BASE DE CÁLCULO DO ICMS	VALOR DO ICMS	BASE DE CÁLCULO DO ICMS SUBSTITUIÇÃO	VALOR DO ICMS SUBSTITUIÇÃO	VALOR TOTAL DOS PRODUTOS
0,00	0,00	0,00	0,00	660,80
VALOR DO FRETE	VALOR DO GÉRUIO	DESCONTO	OUTRAS DESPESAS ACESSÓRIAS	VALOR DO IPI
0,00	0,00	0,00	0,00	0,00
TRANSPORTADOR/VOLUME				VALOR TOTAL DA NOTA
RAZÃO SOCIAL				660,80

RAZÃO SOCIAL: FRETE POR CONTA: 9 - Sem frete CÓDIGO ANTT: PLACA DO VEÍCULO: UF: CNPJ/CPF: ENDEREÇO: MUNICÍPIO: UF: INSCRIÇÃO ESTADUAL: QUANTIDADE: 16 ESPÉCIE: VOLUME MARCA: -D- NUMERAÇÃO: PESO BRUTO: 0,000 PESO LÍQUIDO: 0,000

INFORMAÇÕES DO LOCAL DE ENTREGA / RETIRADA

RAZÃO SOCIAL: ENDEREÇO: MUNICÍPIO: BARRIO/DISTRITO: CNPJ / CPF: INSCRIÇÃO ESTADUAL: CEP: UF: FONE/FAX:

DADOS DO PRODUTO / SERVIÇOS

CODIGO DO PRODUTO	DESCRIÇÃO DOS PRODUTOS / SERVIÇOS	NCM/SH	CSOSN	CFOP	UNID.	QTD.	VL. UNIT.	VALOR TOTAL	B. CÁLC. ICMS	VALOR ICMS	VALOR IPI	ALÍQUOTA ICMS	ALÍQUOTA IPI
447812016418	FLAUTA DOCE YAMAHA SOPRANDO BARRICDA YR624B (8738)	92659000	0102	6108	UN	16	41,30	660,80	0,00	0,00	0,00	0,00	0,00

CÁLCULO DO ISSQN

INSCRIÇÃO MUNICIPAL: VALOR TOTAL DOS SERVIÇOS: BASE DE CÁLCULO DO ISSQN: VALOR DO ISSQN:

DADOS ADICIONAIS

DOCUMENTO EMITIDO POR ME OU EPP OPTANTE PELO SIMPLES NACIONAL, NAO GERA DIREITO A CREDITO FISCAL DE ICMS, DE ISS E OU DE IPI. Voce pagou aproximadamente R\$ 88,87 de tributos federais, R\$ 118,94 de tributos estaduais, R\$ 0,00 de tributos municipais, R\$ 452,97 e o valor produtos/serviços desta Nota Fiscal sem os impostos. Fonte: IBPT/empresometro.com.br 5351D4

RESERVADO AO FISCO

IGREJA EVANGÉLICA ASSEMBLEIA DE DEUS DE ITAARA
 CNPJ: 38.047.266/0001-62
 ITAARA-RS



Anexo 8.

Nº	25	RECIBO	Valor	R\$ 568,26
Recebi (emos) de <u>I. E. Assembleia de Deus de Itaara</u>				
Endereço _____				
A importância de <u>quinhentos e sessenta e oito reais</u>				
<u>com vinte e seis centavos</u>				
Referente a <u>flautas barreiras para Escola de música</u>				
<u>de Itaara NF 3163</u>				
Para maior clareza firm _____ o presente				
<u>Itaara</u> _____ de <u>fevereiro</u> de <u>2024</u>				
Emitente	CPF/RG <u>004717509-56</u>			
Endereço	_____			
Assinatura	<u>[assinatura]</u>			
[título]				



Anexo 9.

Nº 24	RECIBO	Valor R\$ 660,80
Recebi (emos) de <u>I.E. Assembleia de Deus de Itaara</u>		
Endereço _____		
A importância de <u>Seiscentos e sessenta reais com oitenta centavos</u>		
Referente <u>a flautas barreiras para Escola de música de Itaara NF 4622</u>		
Para maior clareza firm _____ o presente.		
<u>Itaara</u> .. 20 de <u>fevereiro</u> de <u>2024</u>		
Emitente _____	CPF/RG <u>00971750956</u>	
Endereço _____	Assinatura <u>[assinatura]</u>	
<small>Utilbra</small>		



2. Desenvolvimento das aulas

2.1 Lista de alunos matriculados na relação inicial

1. Alessandra Campos Libraga
2. Alessandra Carvalho
3. Aline Perlin Righi
4. Ana Cristina Altenhofen Ortiz
5. Anthony da Silva Bolzan
6. Antonio Mambrin
7. Armando Matos
8. Ashley de Mello La-Ferrara
9. Caroline Belmonte Ketes
10. Caroline Muller Iensen
11. Cesar Rangel
12. Davi Pietro Bertazzo
13. Davi Schultz Gehres
14. DeJane Elisandra de Oliveira
15. Denise da Rocha Muller
16. Diovanna Müller Bortoloto Costa
17. Diva Isabel Bakof
18. Douver Wagner Pagliarini
19. Esthevan Gonçalves De Bittencourt
20. Felipe Daniel de Figueiredo Machado
21. Fernanda Marques
22. Fernanda Renata Pereira de Moraes
23. Fernando Godoy
24. Flavia de Souza Libraga
25. Franciere Pagnossin Silva
26. Gabriel Copetti Leal
27. Geovani de Moraes
28. Gessica de Figueiredo Machado
29. Helena Carvalho Balejo
30. Isabella Muller



31. Israel Gonçalves De Bittencourt
32. Ivanir Paula de Freitas
33. Jenifer Paloma Machado Gaier
34. João Eduardo da Rocha Gomes
35. João Francisco Gomes
36. João Vitor Ptzinger de Campos
37. Jorge Henrique Silveira Nunes
38. Jose Cleber M. Rodrigues
39. Juscimera Machado dos Santos
40. Káise Perlin
41. Keli Mara Gauto Souza
42. Kemilin Ferreira Alegence
43. Larissa Prado Bichueti
44. Leandro Rodrigues
45. Lilian Parcianello Agostini
46. Lorenzo Perlin Righi
47. Lucas Libraga
48. Luis Otávio Godoy
49. Manuela Salles Lencina
50. Marcio Gaier Pereira
51. Marco Aurélio Gehrei
52. Marcos Benjamin de Oliveira Santos
53. Maria Aparecida Possebon
54. Maria Clara Braz da Silva
55. Matheus dos Santos Carvalho
56. Michelle Parcianello Agostini
57. Miguel Amaral da Silva
58. Miriã Gonçalves Bittencourt
59. Norton Vinicius Pinheiro da Rosa
60. Odimar Bolzan
61. Paulo Gilmar
62. Paulo Ricardo Freitas Silva
63. Quelen de Freitas Libraga
64. Rebeca Gonçalves Bittencourt



65. Rodrigo Fernandes Agostini
66. Samuel Silva Parcianello
67. Sarah Gonçalves Bittencourt
68. Silvestre Jesús Serrano Gómez
69. Sophia Drissandra Melo dos Santos
70. Sonaira Oliveira Padilha
71. Taylon Rossi
72. Thainan de Córdoba Viana
73. Tifani de Almeida
74. Vanderleia Moreira Nunes
75. Vanessa Almeida de Cristo
76. Vera Inês Libraga
77. Viviane Braz



2.2 Lista de presença dos alunos.

LISTA DE CHAMADA - AULA DE MÚSICA

NOME	TELEFONE	16-mar	23-mar	30-mar	6-abr	13-abr	20-abr	27-abr	4-mai	11-mai	18-mai	25-mai	1-jun
Alessandra Carvalho	997042323	F	.	F	.	.	.	F			F		F
Ana Cristina Altenhofen Ortiz	999326056
Anthony da Silva Bolzan	999323404
Antonio Mambrin	999123624
Armando Matos		F	F	F			F		F
Aslhey de Mello La-Ferrara	996617651	F	F		F
Caroline Belmonte Ketes		F	F	F	.	.	.	F			F		F
Caroline Muller Iensen	997101810	F	.	.	F
Cesar Rangel	982709894	F	F	.			F		.
Davi Schultz Gehres	991461816
Dejane Elisandra de Oliveira	981719692	F	F	F			F		F
Denise da Rocha Muller		F	.	.	F	F	F	F			F		F
Diovanna Müller Bortoloto Costa	996559930	.	.	F	F	F	F	F			F		F
Esthevan Gonçalves De Bittencourt	999433284			F		.
Felipe Daniel de Figueiredo Machado	997052091	.	.	F			F		.
Fernando Godoy	996628451
Flavia de Souza Libraga	999861719	.	.	F	.	F	F	.			F		F
Gessica de Figueiredo Machado	997212227	.	.	F			F		.
Helena Carvalho Balejo	997042323	.	.	F			F		F
Isabella Muller		F	F	F			F		F
Israel Gonçalves De Bittencourt	999433284	.	.	F	F	F	F	F			F		F
Jenifer Paloma Machado Gaier	996999423	.	.	F	.	F	F	F			F		F
João Eduardo da Rocha Gomes	996033994	F		F
João Vítor Ptzinger de Campos	996003235	F	.	F	F	F	F	F			F		F
Jorge Henrique Silveira Nunes		F	.	F	F	F	F	F			F		F
Juscimera Machado dos Santos		F		F
Kaise Perlin	997300092	.	.	F	.	.	.	F			.		F
Kemilin Ferreira Alegence	997146031	F	.	F			F		.
Larissa Prado Bichueti	996540449
Leandro Rodrigues	999670156
Lilian Parcianello Agostini	999815150
Lorenzo Perlin Righi	99317934	.	.	F	.	.	.	F			.		F
Lucas Libraga	999861719	F	.	F	F	F	F	.			F		F
Luis Otávio Godoy	996628451	.	.	.	F	F	F	.			F		F
Manuela Salles Lencina	999565052	F	F			F		F
Marcio Gaier Pereira	999272451	F	F	F			F		F
Marcos Benjamin de Oliveira Santos	54981304776	F
Maria Aparecida Possebon	996232196			F		F
Matheus dos Santos Carvalho		F	.	F	F	F	F	.			.		F
Michelle Parcianello Agostini	996863911			F		.
Miguel Amaral da Silva	984588086			F		F
Norton Vinicius Pinheiro da Rosa	996299700	F			F		F
Odimar Bolzan	996660885
Rodrigo Fernandes Agostini	999815150
Samuel Silva Parcianello	996800964		F
Sara Gonçalves Bittencourt	996376814	.	.	.	F	.	.	F			F		F
Sophia Drissandra Melo dos Santos	997204042	F	F	.	F		F
Sonaira Oliveira Padilha	996837977	F	F	.			F		F
Vera Ines Libraga	981267343	.	.	.	F	.	.	.			F		F



2.3 Documentos de ensino

2.3.1 Didática Aplicada – Noção sobre música

PARTITURA – É um sistema de notação musical, mundialmente conhecido, e usado, para todos os tipos de instrumentos musicais, com notas escritas por meio de símbolos e sinais e compasso em tempo real. A partitura é a maneira mais adequada para ensino musical e execução de um instrumento. A teoria é a mesma para todos os instrumentos, diferenciando-se apenas em alguns casos na clave e em tonalidades diferentes. No início de uma pauta está a clave (chave), o sinal que indica o nome das notas musicais e a sua altura. As claves surgiram das letras que se colocavam no início das linhas. Estas letras foram-se transformando por ação dos monges copistas, que gostavam de enfeitar as letras - até chegarem aos símbolos que atualmente conhecemos como claves. O nome da clave depende da linha em que se situa. Existem 7 claves representadas por três figuras: a de DÓ, a de SOL e a de FÁ. As claves mais usadas são a clave de SOL (na 2ª linha) e a clave de FÁ (na 4ª linha).



Clave de SOL



Clave de FÁ



Clave de DÓ

ESCRITA DA MUSICA EM UMA PARTITURA

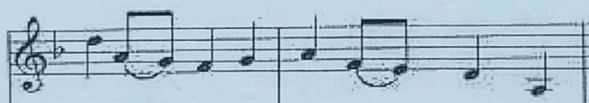



2.3.2 Didática Aplicada – Reconhecimento e movimento da chave de Sol

Cobrir a Clave de Sol, ela é escrita na segunda linha da pauta

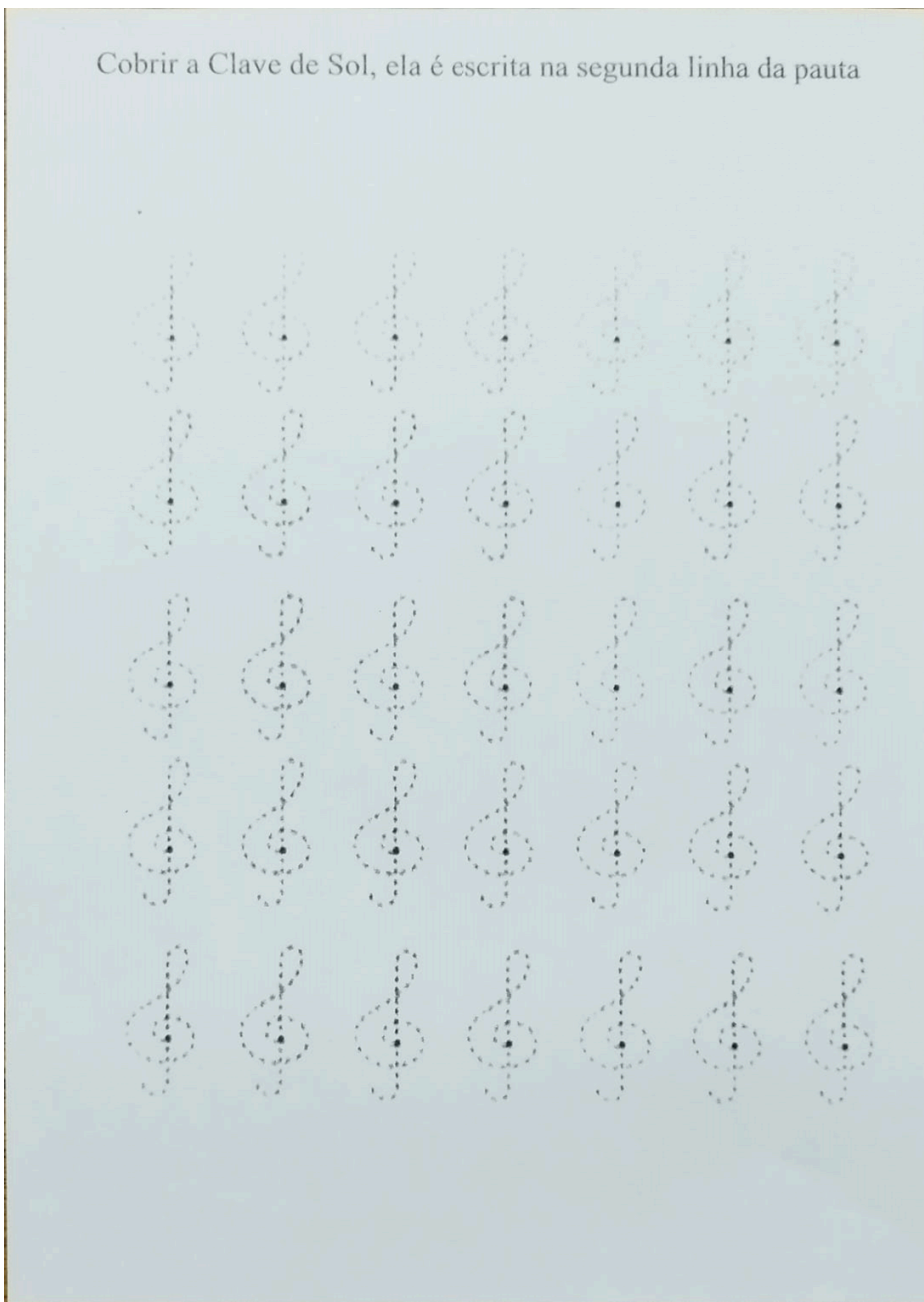



2.3.3 Didática Aplicada – Reconhecimento e aplicação das notas e seus tempos

Figura 1.0 – Figuras rítmicas: nomenclatura, símbolos e valor

Semibreve	Mínima	Mezínima	Colcheia	Semicolcheia	Fusa	Semifusa
NP1	NP2	NP4	NP8	NP16	NP32	NP64
4 tempos	2 tempos	1 tempo	1/2 tempo	1/4 tempo	1/8 tempo	1/16 tempo

A figura 1.1 mostra que as Figuras Rítmicas valem o dobro do valor da figura seguinte a ela.

Figura 1.1 – Figuras rítmicas: comparação de valores

1 Semibreve = 2 Mínimas = 4 Mezinimas

8 Colcheias = 16 Semicolcheias = 32 Fusas

64 Semifusas

PAUSAS

As Pausas representam o Intervalo de Silêncio na Música. Para cada Figura existe uma Pausa correspondente.

Figura 1.2 – Pausas: Valores de tempo

4 tempos	2 tempos	1 tempo	1/2 tempo	1/4 tempo	1/8 tempo	1/16 tempo

Letras Rítmicas Explicadas - Professor Abimael Costa 12

Letras Rítmicas Explicadas - Professor Abimael Costa

A figura 1.3 Mostra que os Valores das Pausas são exatamente iguais aos Valores das suas Figuras Rítmicas correspondentes.

Figura 1.3 – Figuras rítmicas e suas pausas correspondentes

PONTO DE AUMENTO

(.) É um Ponto colocado à direita da Figura Musical que aumenta a metade do seu valor.

(..) Se tiver 2 pontos o 2º ponto acrescenta a metade do valor do 1º ponto a



2.3.4 Didática Aplicada – Reconhecimento e aplicação do compasso

Quantidade de tempos em cada compasso.

Figura que equivale a 1 unidade de tempo.

Binário **Ternário** **Quaternário**

Diagram illustrating the division of a measure into 2, 3, and 4 parts for binary, ternary, and quaternary rhythms. The binary diagram shows a vertical line with '2' at the top and '1' at the bottom. The ternary diagram shows a vertical line with '3' at the top and '1' at the bottom, with a horizontal line extending to the right labeled '2'. The quaternary diagram shows a vertical line with '4' at the top and '1' at the bottom, with horizontal lines extending to the left and right labeled '2' and '3' respectively.

Three musical staves illustrating the application of the rhythms:

- Staff 1: 2/4 time signature, showing three measures of music.
- Staff 2: 3/4 time signature, showing three measures of music.
- Staff 3: 4/4 time signature, showing four measures of music.

Three cartoon figures representing the time signatures: 2/4, 3/4, and 4/4.



2.3.5 Didática Aplicada – Exercício sobre Pauta (Pentagrama)



2.3.6 Didática Aplicada – Exercício de leitura de partitura

1º MÓDULO
Exercícios de Mão esquerda

Tocar lento cada exercício. Respirar pela boca sempre.

1 $\text{♩} = 60$

2

Tocar prestando atenção na coluna de ar.

3

Soprar todas as notas iguais. Respirar somente quando necessário.

Ligadura página 41 MTS

Fazer todas as notas iguais. Respirar somente nas pausas. Não interromper no meio das ligaduras.

4 $\text{♩} = 70$



2.3.6 Didática Aplicada – Exercício de leitura de partitura(continuação)

♩ = 60

5

6

7

8

9

10

11



2.3.7 Didática Aplicada – Primeira canção executada

Mais Perto, Meu Deus, De Ti Nº 187

Instrumentos em "C"
4 estrofes J. G. B.
Lavelle Mason

VOZ 1
VOZ 2
VOZ 3
VOZ 4

VOZ 1
VOZ 2
VOZ 3
VOZ 4

VOZ 1
VOZ 2
VOZ 3
VOZ 4

VOZ 1
VOZ 2
VOZ 3
VOZ 4



2.4 Execução das aulas





2.4 Execução das aulas

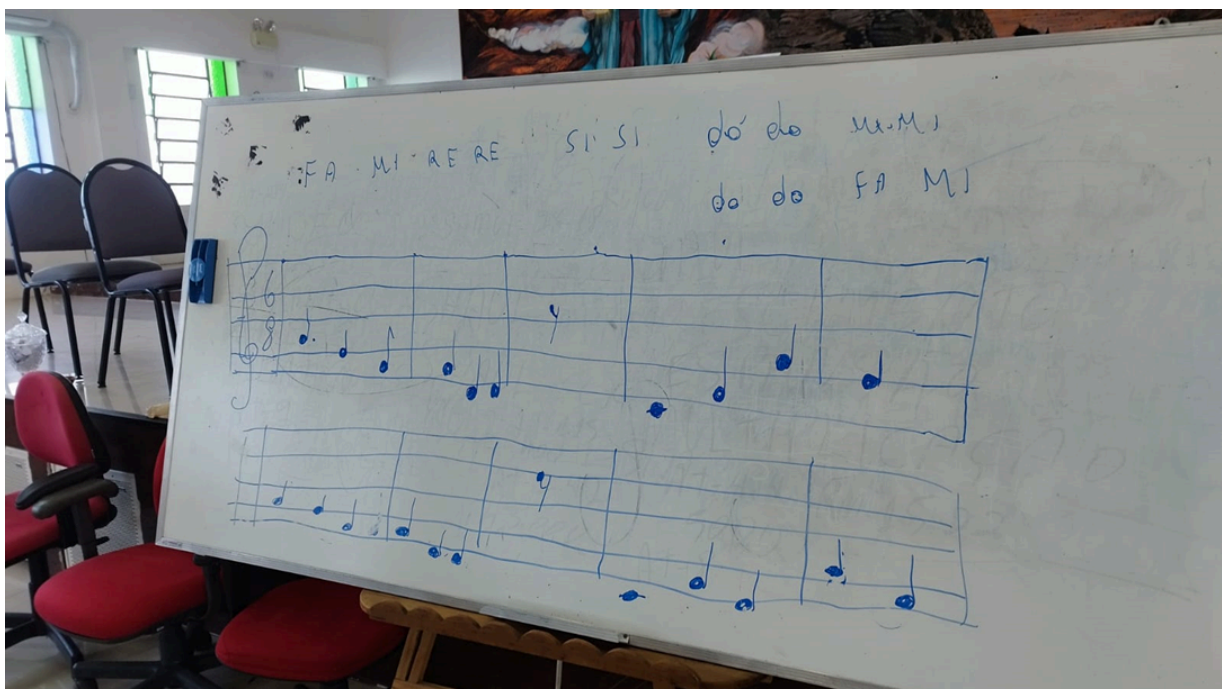



2.4 Execução das aulas





2.4 Execução das aulas





2.4 Execução das aulas





2.4 Execução das aulas





2.5 Lançamento do Projeto

INSCRIÇÕES ABERTAS
**ESCOLA DE
MÚSICA**
INÍCIO 16 DE MARÇO | 24
R. MARCELINO DE ALMEIDA, 54
ITAARA

A partir
de 9 anos
de idade

Realização

 **PREFEITURA DE
ITAARA** **SECRETARIA DE DESENVOLVIMENTO
ECONÔMICO, TURÍSTICO E CULTURAL**

 **ITAARA**



2.5 Lançamento do Projeto





2.5 Lançamento do Projeto





2.5 Lançamento do Projeto



IGREJA EVANGÉLICA ASSEMBLEIA DE DEUS DE ITAARA
CNPJ: 38.047.266/0001-62
ITAARA-RS



2.5 Lançamento do Projeto





FIM

DA PRESTAÇÃO DE CONTAS JANEIRO A MAIO DE 2024

Itaara, 18 de Junho de 2024.

Coordenador

Igreja Evangélica Assembleia de Deus de Itaara-RS



À
Prefeitura Municipal de Itaara - RS
Secretaria de Desenvolvimento Econômico, Turístico e Cultural

PROTOCOLO DE ENTREGA

A Igreja Evangélica Assembleia de Deus de Itaara encaminha à Secretaria de Desenvolvimento Econômico, Turístico e Cultural da Prefeitura Municipal de Itaara-RS a Prestação de Contas correspondente aos meses de Janeiro a Maio de 2024 e o Plano de Trabalho de Junho a Dezembro de 2024 relativos ao Projeto Escola de Canto e Orquestra Melodia Celeste atendendo ao prazo estabelecido.

Itaara, 18 de Junho de 2024.

Coordenador

Igreja Evangélica Assembleia de Deus de Itaara-RS

RESERVADO À PREFEITURA
FISCALIZAÇÃO - VISTO

IGREJA EVANGÉLICA ASSEMBLEIA DE DEUS DE ITAARA
CNPJ: 38.047.266/0001-62
ITAARA-RS